

FORMATIONS 2021 ORTHOPHONISTES



DPC ou FIF-PL

TROUBLES DE L'ORALITÉ ALIMENTAIRE ET VERBALE DE L'ENFANT : BILAN ET PRISE EN CHARGE

DPC FIF-PL

De plus en plus d'enfants "tout venant" sont adressés aux Orthophonistes pour TOA. Qu'ils aient quelques jours de vie ou qu'ils soient adolescents, leur vie au quotidien peut être source de grandes difficultés, de stress et d'anxiété, pour eux, comme pour leurs parents. Cette formation vous permettra d'accompagner au mieux ces enfants et leurs parents, dans la prise en charge de ces troubles. Vous reverrez les caractéristiques et l'étiologie des TOA ainsi que les bilans, outils et protocoles permettant une prise en charge orthophonique adaptée.



Formatrices

- **Marie-Gabrielle BERGER**, Orthophoniste en libéral depuis 18 ans, auprès d'une population d'enfants "tout venant", des nourrissons aux adolescents, avec une forte recrudescence d'enfants présentant des TOA, et formatrice depuis plusieurs années (TOA, pédagogie positive, etc.)
- **Edith FRERY**, une Orthophoniste expérimentée. Depuis 2009, cette dernière réalise des prises en charge à domicile et des accompagnements familiaux auprès d'enfants en HAD pour les TOA. Elle est également Présidente de l'Association de Prévention des Orthophonistes Ligériens (APOLI).

Classe virtuelle - 26 et 27 avril ●
Rouen - 31 mai et 1^{er} juin ●
Aix-en-Provence - 3 et 4 juin ●
Bordeaux - 21 et 22 juin ●
Montpellier - 1^{er} et 2 juillet ●
Lille - 5 et 6 juillet ●
Toulouse - 7 et 8 sept / 9 et 10 sept ●
Lyon - 16 et 17 septembre ●
Grenoble - 23 et 24 septembre ●
Vannes - 27 et 28 septembre ●
Angers - 30 septembre et 1^{er} octobre ●
Saint-Etienne - 4 et 5 octobre ●

Chalon-sur-Saône - 7 et 8 octobre ●
Challes-les-Eaux - 14 et 15 octobre ●
Rennes - 18 et 19 novembre ●
Valence - 22 et 23 novembre ●
Saint-Malo - 22 et 23 novembre ●
Caen - 25 et 26 novembre ●
Classe virtuelle - 9 et 10 décembre ●
Strasbourg - 16 et 17 décembre ●

La Réunion (Saint-Pierre) - 19 et 20 avril / 21 et 22 avril ●
Guadeloupe (Baie-Mahault) - 25 et 26 octobre ●
Guadeloupe (Sainte-Anne) - 4 et 5 novembre ●

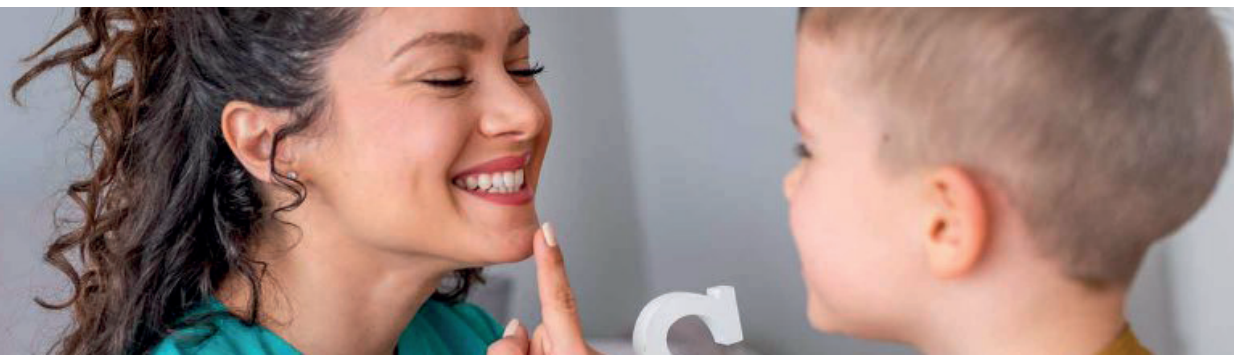

INTERVENTION DANS LES PATHOLOGIES DE LA SPHÈRE ORL - DÉGLUTION, ORALITÉ, ALIMENTATION (ENFANTS, IMC, POLYHANDICAP)

DPC* FIF-PL

L'Orthophoniste a une place privilégiée dans la prise en charge des TOA. La bouche est l'organe commun à plusieurs fonctions : respiration, déglutition et phonation, et la perturbation de l'une retentira sur les autres. De plus, lors des bilans de retard de parole, il/elle est le/la mieux placé(e) pour dépister et traiter précocement les troubles liés au Syndrome de Dysoralité Sensorielle (hyper nauséux). La technique utilisée est la guidance parentale. Elle consiste à apprendre aux parents à mener une désensibilisation en les accompagnant jusqu'à la résolution définitive des symptômes tels que aversions alimentaires, vomissements et troubles de l'articulation de la parole. Seront également présentées des techniques originales et efficaces pour la rééducation linguale dans les traitements orthodontiques.



Formatrice

Catherine SENEZ est une Orthophoniste et consultante de renom dans le domaine des troubles de la déglutition et de l'oralité alimentaire. Elle est l'auteur d'un ouvrage sur la rééducation des troubles de l'oralité et de la déglutition aux éditions Broché.

Classe virtuelle - 11 et 12 juin

*en attente

FINANCEMENTS & TARIFS

- DPC** **Prise en charge DPC** de 851,90 € =
 - 420 € de forfait annuel
 - Indemnisation de 431,90 € pour 2 jours (sous réserve que vous n'ayez pas consommé votre forfait DPC)
- FIF-PL** **Prise en charge** à hauteur de 300 €
(sous réserve que vous n'ayez pas consommé votre forfait FIF-PL limité à 150 € / jour et 900 € / an)
- Perso** **Tarif pour 2 jours de formation** (classes virtuelles comprises) = 510 €
Pour La Réunion et la Guadeloupe = 590 €
 - Possibilité de crédit d'impôts et déduction fiscale

VOTRE CONTACT



Votre conseillère reste à votre disposition pour plus d'informations, pour recevoir les programmes détaillés, ou pour vous accompagner dans votre démarche d'inscription...

Mélissa MEJEAN

Tél. : 04 37 46 18 62 / 06 29 40 29 90

E-mail : m.mejean@poleformation-sante.fr

www.poleformation-sante.fr

Pôle Formation Santé - Site GREENOPOLIS - 16 rue Berjon 69009 LYON

Retrouvez-nous sur [Linked in](#)

